KOLPING info

Aktuelles aus dem DV Aachen
Ausgabe 25 · August 2021

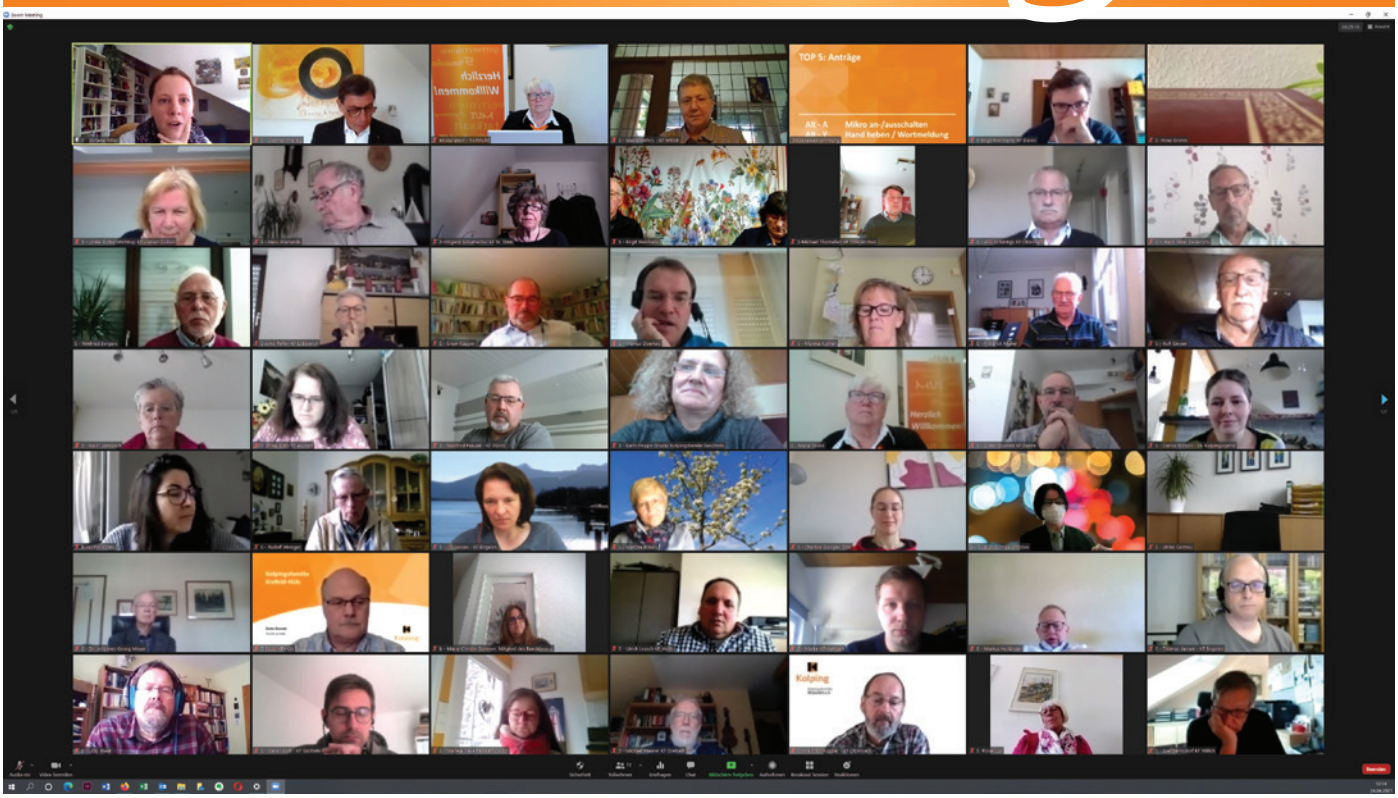

Premiere geglückt!

Die erste digitale Diözesanversammlung verlief (fast) ohne Zwischenfälle

„Eigentlich“ ist das Wort, das die Diözesanversammlung Ende April am besten charakterisiert. Eigentlich hätte die Versammlung ja schon im vergangenen November stattfinden sollen. Eigentlich im Kolpinghaus in Aachen. Als das nicht mehr möglich war, in der größeren Bürgerhalle in Niederkrüchten-Elmpt – und am Ende trafen sich die über 70 Delegierten und Gäste aus 25 Kolpingsfamilien im Bistum Aachen doch bei ZOOM, jener Videokonferenz-Plattform, die im Kolpingwerk seit mittlerweile über einem Jahr im Dauereinsatz ist.

Gesteuert wurde die Versammlung aus dem freiRAUM im Kolpinghaus in Mönchengladbach: Hier saßen die Diözesanvorsitzende **Maria Taube** und Moderator **Jens Krees** sowie **Peter Witte** und **Gudrun Grimpe-Christen**, die die technische Moderation übernommen hatten. Die „Hotline“ für technische Fragen betreuten die beiden Jugendreferentinnen **Meike Kempkens** und **Jasmin Könes** von zuhause aus.

Auch Gottesdienst geht digital

Viele Delegierte kamen schon frühzeitig in den virtuellen Versammlungsraum, die Spannung war allerorten zu spüren und der eine oder die andere wusste auch die Möglichkeit zu nutzen, in einem der angebotenen „Breakout-Rooms“ in kleinerer Runde miteinander ins Gespräch zu kommen. (weiter auf Seite 2)

(Fortsetzung von Seite 1)

Um 10 Uhr jedoch wurde es still. **Dietmar Prielipp**, dessen Amtszeit als Geistlicher Leiter mit dieser Versammlung endete, hatte auch für diesen Tag wieder einen kurzen Gottesdienst vorbereitet und fokussierte die Mitfeiernden auf die Grundlage allen Engagements im Kolpingwerk: auf den Spuren Adolph Kolpings Jesus Christus nachzufolgen.

Der Bundesvorstand war auch da

Im Anschluss eröffnete **Maria Taube** die Versammlung offiziell und begrüßte besonders diejenigen, die sich zum ersten Mal an das Medium Videokonferenz herangetraut haben. Sie dankte all denen, die auch im schwierigen letzten Jahr in ihren Kolpingsfamilien Aktionen geplant, Päckchen gepackt und viele Telefonate mit Mitgliedern geführt haben. Einen Glückwunsch sprach sie ihrer Stellvertreterin **Dr. Stefanie Ritter** zur Hochzeit aus.

Marie-Christin Sommer, Mitglied des Bundesvorstandes, überbrachte die herzlichen Grüße des Kolpingwerkes Deutschland.

Neue Stiftung

Der Rechenschaftsbericht des Diözesanvorstandes umfasste auch diesmal wieder 20 Seiten und kann weiterhin auf **www.kolping-ac.de** im Menü Service/Publikationen heruntergeladen werden. Er wurde genauso wie der Finanzbericht des Rechtsträgers und der Prüfbericht des Beirates zustimmend zur Kenntnis genommen, so dass der Diözesanvorstand im Anschluss einstimmig entlastet wurde.

Eine besondere Neuerung konnte **Dietmar Prielipp** verkünden: Ende 2020 wurde die Kolping Stiftung Diözesanverband Aachen aus der Taufe gehoben. Sie soll als weitere Säule die langfristige Finanzierung der Kolpingarbeit im Bistum Aachen finanziell absichern helfen. Unter **www.zukunft-stifter.de** ist die Stiftung auch im Internet vertreten. Dietmar Prielipp warb darum, den Aufbau der Stiftung mit einer Zustiftung „egal, ich welcher Höhe“ zu unterstützen. Erste Zustifter*innen wurden auch bereits gefunden.

Emotionale Momente

Nach einer Pause, in der wiederum Breakout-Rooms die üblichen Stehkaffee-Gespräche ersetzten, wurde es dann emotional, als **Stefanie Ritter** den Geistlichen Leiter **Dietmar Prielipp** verabschiedete. Nach einer kleinen Bildershow mit Fotos der vielen Veranstaltungen und Begegnungen mit Dietmar Prielipp erinnerte sie an die Anfänge seiner Amtszeit, als sie selbst noch in anderer Funktion bei der Kolpingjugend tätig war.

Was dann kam, wurde von vielen als lange überfällig bezeichnet, und kam in diesem Moment dennoch völlig unerwartet, als der Diözesanvorstand seine Vorsitzende **Maria Taube** mit dem Ehrenzeichen des Diözesanverbandes auszeichnete. Langanhaltender Applaus, der zwar nicht zu hören, aber auf den Videos zu sehen war, begleitete die Auszeichnung.

Ehrenzeichen für herausragendes Engagement: Maria Taube freut sich sichtlich über die höchste Auszeichnung des Diözesanverbandes. Diözesansekretär Peter Witte gratuliert der Diözesanvorsitzenden herzlich.

Alle Kandidat*innen gewählt

Die Wahlen, noch einmal von **Stefanie Ritter** moderiert, verliefen ruhig und ohne Überraschungen. **Maria Taube** wurde als Diözesanvorsitzende ebenso wie **Markus Holländer** und **Rosi Lux** als weitere Vorstandsmitglieder in ihren Ämtern bestätigt. **Uwe Schummer** MdB wurde auf Vorschlag der Kolpingsfamilie Willich neu ins Kuratorium der Stiftung gewählt. Allen Gewählten sei an dieser Stelle herzlich für ihr Engagement gedankt!

Die Wahlgänge selbst wurden mithilfe der Umfrage-Funktion in ZOOM durchgeführt, was dazu führte, dass die Stimmauszählung automatisch erfolgte und die Ergebnisse somit sofort zur Verfügung standen. Dies war für manche*n dann doch etwas überraschend.

Ausblick

Ein Ausblick durfte am Schluss natürlich auch nicht fehlen. So wies **Maria Taube** bereits auf die nächsten geplanten Reisen hin – u.a. zu den ins Jahr 2022 verlegten Passionsspielen in Oberammergau und zur großen Kolping-Romwallfahrt ebenfalls 2022.

Die Kolpingjugend warb für eine „Obstoffensive“ – ein Projekt, bei der Diözesanverband mit lokalen Kolpingsfamilien kooperiert, um das Thema Nachhaltigkeit konkret und praktisch weiter voranzubringen. (siehe Artikel rechts)

Um 13.30 Uhr endete die Versammlung und **Maria Taube** wünschte allen augenzwinkernd einen „guten Heimweg“.

Diko2021- Erfolgreiche Expedition durch die Weiten des Kolping-Universum!

Unser Raumschiff ist wieder sicher gelandet, die Kolping-Crew geht mit neuen und neu gewählten Mitgliedern an die Arbeit. Die DIKO 2021* hat erfolgreich stattgefunden und das nach langer Zeit wieder live und in Farbe!

Um 10 Uhr bei zunächst bedecktem Himmel hob unser Raumschiff am Samstagmorgen ab in der JIM-Jugendkirche in Mönchengladbach. Mit einem Impuls machten wir uns auf einen langen Weg zu verschiedenen Planeten und Kolping-Raumstationen.

Neben der Besprechung des Logbuchs (Rechenschaftsbericht) und den (Video-) Botschaften befreundeter Planeten und Spezies (Kolpingjugend NRW, Kolpingjugend Deutschland, BDKJ Aachen und Kolpingwerk Aachen), ging es bei der Mission auch um die Auswahl neuer Kolping-Astronaut*innen.

Miriam Bovelett kandidierte erneut für die Wahl der Diözesanleiterin und Michael Kock stellte sich für das Amt der geistlichen Verbandsleitung vor.

Nach erfolgreicher Wahl bilden beide nun mit Carina Winzen die Diözesanleitung! Ab August wird Michael offiziell für die Kolpingjugend aktiv sein.

Auf unserer Mission konnten wir einen kleinen Blick in die Zukunft erhaschen. Mit einem Antrag wurde beschlossen, die Thematik **Gendergerechtigkeit** im Verband weiter zu vertiefen. Außerdem planten wir Termine für unsere weiteren Missionen und Expeditionen. Um 14 Uhr landeten wir wieder wohlbehalten in Mönchengladbach.

Bei Sonnenschein, warmen Temperaturen und leckerem Mittagessen verabschiedeten wir Julia Klütsch und Dietmar Prielipp aus der Diözesanleitung der Kolpingjugend. Durch ein Foto-Bingo Spiel wurden beide auf eine Reise durch ihre Kolpingzeit genommen und erhielten zum Abschluss ein Geschenk. Julia erhielt das Ehrenzeichen des Kolpingwerkes DV Aachen für ihr Engagement, welches ihr durch Stefanie Ritter und Maria Taube verliehen wurde. Wir gratulieren zu dieser Auszeichnung!

Wir danken Dietmar und Julia herzlich für ihre Arbeit und das grenzenlose Engagement als Geistlicher Leiter und als Diözesanleiterin unseres Verbandes und wünschen alles Gute und Liebe für ihren weiteren Weg!

*DIKO = Diözesankonferenz der Kolpingjugend

WeZZ- WestZipfelZelten

Für alle zwischen 6 und 16 Jahren gibt es diesen Sommer doch noch ein phänomenales Wochenende! Wir erleben mit anderen Kindern und Jugendlichen ein unvergessliches Abenteuer bei Lagerfeuer, Spielen und Workshops. Weitere Infos und die Anmeldung gibt es auf unserer Homepage.

Kurzlink: ourl.de/wezz

Watt kommt dann?!

Als Jugendleiter*in organisiert man Gruppenstunden, Ferienfreizeiten und Aktionen, nimmt an Schulungen teil und fährt auf Konferenzen…

Aber Watt kommt dann…?!

Fahre mit uns ein Wochenende ans Wattenmeer, lasse dich noch einmal „nur bespaßen“ und genieße eine entspannte Zeit mit Menschen in deinem Alter! Alle Infos rund um unser Wochenende für alle ab 16 Jahren gibt es auf ourl.de/watt21

Obst-Offensive

Lebensraum für Bienen und Insekten schaffen: Das wollen wir mit unserer Obst-Offensive erreichen!

In Zusammenarbeit mit den Kolpingsfamilien und Kooperationspartner*innen vor Ort pflanzen wir Streuobstwiesen. Für die Bäume kann eine Patenschaft abgeschlossen werden. Startschuss für die Initiative ist unser Kick-Off Event am 20.08.2021 in Mönchengladbach. Im Herbst sollen dann die ersten Bäume gepflanzt werden.

Weitere Infos und Neuigkeiten gibt es bald auf: www.kolpingjugend-dv-aachen.de

PfingstRadeln für den guten Zweck!

Am Pfingstsonntag radelten in der ganzen Diözese Kinder und Jugendliche zugunsten unserer neuen Stiftung „Zukunft-Stifter“. In kleinen Gruppen wurden die Orte erkundet und fleißig Spendengelder gesammelt. Die Erträge der Stiftung kommen u.a. Projekten zu Nachhaltigkeit und Bildungsarbeit zugute.

Zukunft-Stifter
KOLPING - Weggemeinschaft der Generationen

Aktion „Flagge zeigen“

Bei uns sind alle willkommen - das haben wir gemeinsam mit vielen anderen (Jugend-)Verbänden am Jugendsonntag 30.05.2021 mit der Aktion Flagge zeigen des BDKJ deutlich gemacht.

Die Hintergründe und Erklärung sind hier: ourl.de/afz

Kolpingsfamilie Otzenrath

Stammtisch vor Kolping-Kulisse

Bei strahlendem Sonnenschein wurde der beliebte Kolping-Stammtisch in Otzenrath kurzerhand ins Freie verlegt. Eine schöne Idee, zumal den Hintergrund ein mit Kolping-Planen dekorierter Bauzaun zierte.

Kolpingwerk NRW

Landesversammlung bei Prodia

Die Aachener Delegation (v.l.): Peter Witte, Dr. Stefanie Ritter, Maria Taube, Mariele Biesemann, Thomas Stüttgen, Markus Holländer

In handfester Arbeitsumgebung fand Ende Juni die Landesversammlung des Kolpingwerkes NRW in der Produktionshalle der Prodia in Aachen statt. Geschäftsführerin Mariele Biesemann freute sich, den 40 Delegierten aus den Bistümern Aachen, Essen, Köln, Münster und Paderborn die „einzige Werkstatt für behinderte Menschen im Kolpingwerk Deutschland“ präsentieren zu können.

Zukunft-Stifter

Regelmäßig möchten wir Dich, liebe Kolpingschwester, lieber Kolpingbruder, an dieser Stelle über unsere Stiftung informieren. Wir freuen uns bisher schon über **Zustiftungen in Höhe von 7.033,30 €** (Stand 30.06.2021), die von zahlreichen Kolpingmitgliedern in kleineren und größeren Beträgen geleistet worden sind. Ebenso hat die Kolpingjugend-Pfingstradeln-Aktion (siehe Seite 4) für weitere Einzahlungen gesorgt.

Wir wissen, dass es soo viele Möglichkeiten zum Spenden und Stiften gibt. Umso mehr danken wir allen, die am Aufbau der Kolpingstiftung DV Aachen mitwirken! Vielen, vielen Dank!

www.zukunft-stifter.de

Wir stiften, weil Kolping und Handwerk eine gemeinsame Geschichte haben und es uns wichtig ist, dass in Zukunft Herz und Hand zusammenarbeiten.

Norbert und Birgit Stenmans, Raumausstattung Stenmans | Kolpingsfamilie Oedt

Zypern bezaubert seine Besucher auf vielerlei Weise. Das Wetter ist meist sonnig und trocken, das Meer blau und kristallklar. Es gibt malerische Bergdörfer, einsame Klöster, Kreuzfahrerburgen, kunstvolle römische Mosaike und imposante Tempelanlagen. In den Hängen der Vorberge verstecken sich kleine byzantinische Kirchen, die wahre Schatzhäuser unvergesslicher Meisterwerke sind.

Leitung: Maria Taube, DV Aachen

Infos: ourl.de/zypern21

Spannendes Wochenende für Kinder von 5-12 Jahren mit ihren Eltern und / oder Großeltern im Kolping-Bildungshaus Salzbergen (Bistum Osnabrück). Auf dem Programm: u.a. auf der Suche nach Fossilien „Steine klopfen“ in einem echten Steinbruch.

Leitung: Martina Bökels, KF Rheydt

Infos: ourl.de/hammer

Rom, die „Ewige Stadt“ - Kaum eine Stadt ist so reich an Kunstwerken der bedeutendsten Epochen. Kolosseum, Forum Romanum, der Petersdom und die großartigen Werke von Raffael und Michelangelo sind nur einige der unermesslichen Schätze Roms.

Das Internationale Kolpingwerk lädt zur Wallfahrt in Rom ein. Bei der Generalaudienz sollen die gesammelten Unterschriften zur Heiligsprechung Adolph Kolpings dem Heiligen Vater übergeben werden.

Auf der Hinreise besuchen wir Assisi, die Heimatstadt des Heiligen Franziskus.

Um die Reise entspannter zu gestalten, werden wir auf Hin- und Rückreise im Raum Gardasee eine Zwischenübernachtung einlegen.

Vier gute Gründe sprechen für Rom:

» 30 Jahre Seligsprechung Adolph Kolping
» Großes Kolping-Welt-Treffen
» Petition zur Heiligsprechung Adolph Kolpings
» Papst Franziskus

Leitung: Maria Taube, DV Aachen

Infos sind in Kürze auf unserer Internetseite verfügbar: www.kolping-ac.de

Impressum:

Herausgeber:	Kolpingwerk Diözesanverband Aachen
	Alter Markt 10|41061 Mönchengladbach
Redaktion:	Peter Witte
Kontakt:	kolpingwerk@kolping-ac.de
Auflage:	2.500 Exemplare

Das nächste KOLPING*info* erscheint am 28.10.2021
Redaktionsschluss: 19.09.2021

Kontakt zum Diözesanverband:

Diözesanvorsitzende	Maria Taube	02156-8408
Diözesansekretär	Peter Witte	02161-698334-1
Assistentin	Gudrun Grimpe-Christen	-2
Jugendbüro	Meike Kempkens	-4
	Jasmin Könes	-4
Verwaltung	Ulrike Germes	-0
E-Mail jeweils:	*vorname.nachname@kolping-ac.de*	